



La solution EverSuite de report management

ES-COLD est une solution d'archivage et de restitution instantanée des documents et spools d'impression, en conformité avec les obligations légales.

Enjeux

Dans les processus de Gestion de Contenu d'Entreprise (ECM), l'édition sur papier de flux des documents (listings, factures, fiches de paie, bordereaux de livraison, états comptables...) en provenance des vos systèmes de gestion soulève trois enjeux d'importance : l'archivage volumineux de ces documents, la nécessité de pouvoir les retrouver rapidement et le respect des obligations légales de stockage et conservation.

EverSuite COLD exploite automatiquement les documents édités sur le système central (spools) pour en extraire et indexer les données pertinentes. Il stocke les fichiers sur des supports d'archivage multiples en garantissant la valeur légale et rend les documents accessibles via une interface web en recomposant dynamiquement le flux d'origine.



Valeur ajoutée d'ES-COLD

- Gagnez jusqu'à 80% du volume de stockage des flux spools
- Accédez en ligne aux spools archivés
- Reconstituez dynamiquement vos flux d'origine, en pdf : Technologie 'PDF on demand'
- Garantisiez la valeur légale des documents archivés
- Une solution Web pour un déploiement simplifié

ES-COLD pour :

- l'archivage de volumes importants de flux, conformément aux obligations légales
- la consultation et la restitution en ligne des documents archivés
- l'agrégation de rapports afin de générer un document unique à partir d'une seule recherche effectuée sur plusieurs spools...

COL	Description	Pr. Unitaire	Montant (A.)
14	RENTES	100,00	2 188,00
15	RENTES	100,00	122 309,00
16	RENTES	100,00	122 309,00
17	RENTES	100,00	122 309,00
18	RENTES	100,00	122 309,00
19	RENTES	100,00	122 309,00
20	RENTES	100,00	122 309,00
21	RENTES	100,00	122 309,00
22	RENTES	100,00	122 309,00
23	RENTES	100,00	122 309,00
24	RENTES	100,00	122 309,00
25	RENTES	100,00	122 309,00
26	RENTES	100,00	122 309,00
27	RENTES	100,00	122 309,00
28	RENTES	100,00	122 309,00
29	RENTES	100,00	122 309,00
30	RENTES	100,00	122 309,00
31	RENTES	100,00	122 309,00
32	RENTES	100,00	122 309,00
33	RENTES	100,00	122 309,00
34	RENTES	100,00	122 309,00
35	RENTES	100,00	122 309,00
36	RENTES	100,00	122 309,00
37	RENTES	100,00	122 309,00
38	RENTES	100,00	122 309,00
39	RENTES	100,00	122 309,00
40	RENTES	100,00	122 309,00
41	RENTES	100,00	122 309,00
42	RENTES	100,00	122 309,00
43	RENTES	100,00	122 309,00
44	RENTES	100,00	122 309,00
45	RENTES	100,00	122 309,00
46	RENTES	100,00	122 309,00
47	RENTES	100,00	122 309,00
48	RENTES	100,00	122 309,00
49	RENTES	100,00	122 309,00
50	RENTES	100,00	122 309,00
51	RENTES	100,00	122 309,00
52	RENTES	100,00	122 309,00
53	RENTES	100,00	122 309,00
54	RENTES	100,00	122 309,00
55	RENTES	100,00	122 309,00
56	RENTES	100,00	122 309,00
57	RENTES	100,00	122 309,00
58	RENTES	100,00	122 309,00
59	RENTES	100,00	122 309,00
60	RENTES	100,00	122 309,00
61	RENTES	100,00	122 309,00
62	RENTES	100,00	122 309,00
63	RENTES	100,00	122 309,00
64	RENTES	100,00	122 309,00
65	RENTES	100,00	122 309,00
66	RENTES	100,00	122 309,00
67	RENTES	100,00	122 309,00
68	RENTES	100,00	122 309,00
69	RENTES	100,00	122 309,00
70	RENTES	100,00	122 309,00
71	RENTES	100,00	122 309,00
72	RENTES	100,00	122 309,00
73	RENTES	100,00	122 309,00
74	RENTES	100,00	122 309,00
75	RENTES	100,00	122 309,00
76	RENTES	100,00	122 309,00
77	RENTES	100,00	122 309,00
78	RENTES	100,00	122 309,00
79	RENTES	100,00	122 309,00
80	RENTES	100,00	122 309,00
81	RENTES	100,00	122 309,00
82	RENTES	100,00	122 309,00
83	RENTES	100,00	122 309,00
84	RENTES	100,00	122 309,00
85	RENTES	100,00	122 309,00
86	RENTES	100,00	122 309,00
87	RENTES	100,00	122 309,00
88	RENTES	100,00	122 309,00
89	RENTES	100,00	122 309,00
90	RENTES	100,00	122 309,00
91	RENTES	100,00	122 309,00
92	RENTES	100,00	122 309,00
93	RENTES	100,00	122 309,00
94	RENTES	100,00	122 309,00
95	RENTES	100,00	122 309,00
96	RENTES	100,00	122 309,00
97	RENTES	100,00	122 309,00
98	RENTES	100,00	122 309,00
99	RENTES	100,00	122 309,00
100	RENTES	100,00	122 309,00

Traitement automatisé des flux

Filtrage du fichier spool consistant à interpréter les codes de contrôle de mise en forme du document. **ES-COLD** intègre en standard les filtres pour traiter automatiquement les principaux formats de flux d'impression : AS/400, PCL5, AFP, PDF...

Extraction, contrôle, indexation et stockage automatique des méta-données de chaque document : date, numéro de client ou de facture, qui serviront ensuite pour la consultation.

Archivage du flux traité au format TXT compressé et du fonds de page associé sur des supports multiples. Le choix des supports dépend des obligations légales de conservation et d'archivage des documents.

Validation finale permettant la suppression du fichier spool brut et du fichier temporaire filtré.

Toutes ces fonctions sont paramétrables au niveau de l'automate **ES-COLD**. Celui-ci déclenche chacune des opérations au fur et à mesure de l'avancement du processus. Des contrôles sont réalisés pour assurer la cohérence des données et un journal des événements est alimenté.

Consultation des documents

Les pages de spools archivées dans **ES-COLD** peuvent être recherchées, consultées et restituées par les utilisateurs à partir d'un simple navigateur Web :

- recherche simple par les méta-données à l'aide d'un formulaire
- accès par navigation dans les dossiers de classement
- restitution conforme à l'original de tout ou partie du document : fusion à la volée du flux et du fonds de page.
- export, envoi par mails ou impression d'un lot de réponses

Une gestion fine des habilitations permet de contrôler l'accès à l'information.

Une offre évolutive

Construite sur l'infrastructure EverSuite de gestion de contenu d'entreprise, **ES-COLD** vous permet d'évoluer facilement vers les solutions et services complémentaires de la gamme : gestion électronique de documents et dossiers, gestion des e-mails, gestion des archives et records management, Business Process Management (BPM), Web Content Management et portail.

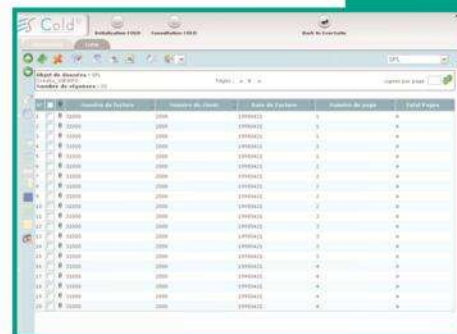
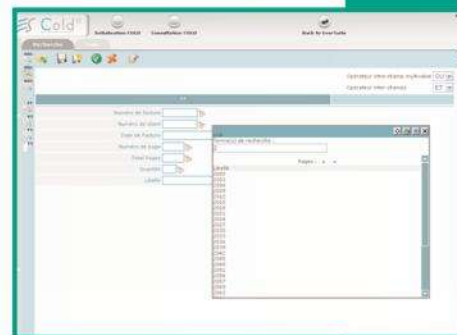

*S'appuyant sur l'infrastructure EverSuite, **ES-COLD** bénéficie des mêmes caractéristiques techniques innovantes :*

- solution logicielle basée sur les standards du marché : J2EE, XML, JDBC, SOA
- facilité d'intégration dans le système d'information de votre entreprise
- connecteur Annuaire LDAP